PENTHOUSE

ÉDITION FRANÇAISE

CADEAU

CALENDRIER 97
LES 7 PLUS BELLES
STARS du X

AVEC LAURE SAINCLAIR

RETOURNEZ MOI VITE

LE PREMIER PORNO DE
LOLO FERRARI

MICK JAGGER
BALANCÉ PAR
SES MAÎTRESSES

L'INCROYABLE
"JOURNAL DU HARD"
CELUI QUE VOUS NE VERREZ
JAMAIS SUR CANAL +

RÉSERVÉ AUX ADULTES

T 2141 - 143 - 39,00 F

PENTHOUSE

ENTE

A TOURNÉE

C

ANITA DARK

STAR MONDIALE DU

X

AVA LUSTRA

"BOMBE MAMMAIRE"

DUIT PAR
WOLFGANG BANG
THERS

SPECTACLE LIVE SEX SHOW

TOUTES LES DATES :

MERCREDI 4/12
à l'Acropol
(Longjumeau - 91)
JEUDI 5/12
au Twikenham
(Orléans - 45)
VENDREDI 6/12
au Bounty
(Tours - 37)
SAMEDI 7/12
au Richard's Club
(Portejoie - 27)
DIMANCHE 8/12
au Macumba
(Lille - 59)
MERCREDI 11/12
au Cotton's Club
(Limoges - 87)
JEUDI 12/12
au Macumba
(Saint-Julien-en
Genevois - 74)
VENDREDI 13/12
au Takamanga
(Le Cannet-Plage - 06)
DIMANCHE 15/12
au Toto Club
(Carsan - 84)

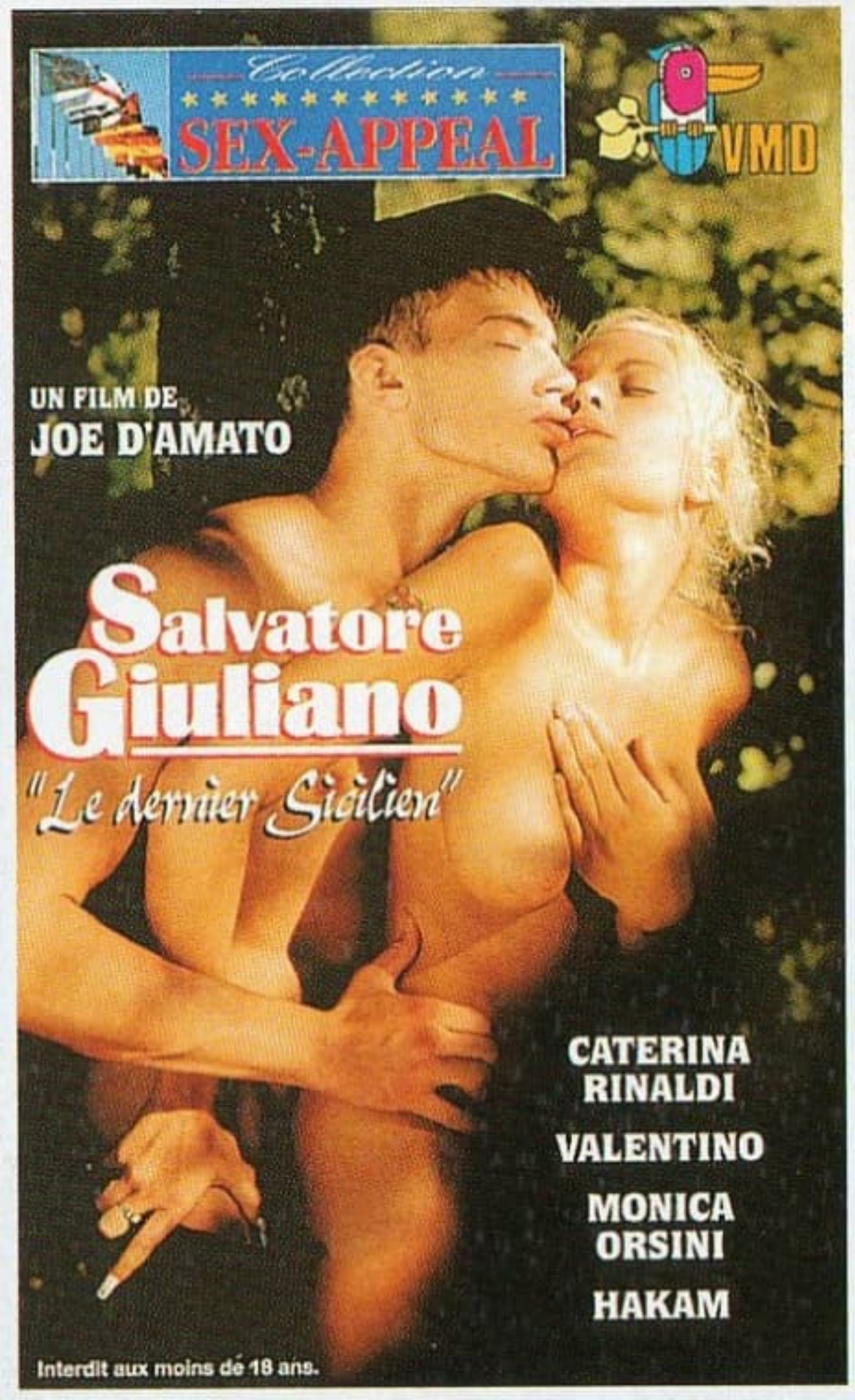
Collection
SEX-APPEAL
VMD
UN FILM DE
JOE D'AMATO
Salvatore
Giuliano
"Le dernier Sicilien"
CATERINA
RINALDI
VALENTINO
MONICA
ORSINI
HAKAM
Interdit aux moins de 18 ans.

PLAISIRS MANGAS

Non Censuré
100% en Version Française
Vidéos Plein Ecran

Vol. 1

COMPATIBLE
MAC & PC

PLASMA CD

7 FEMMES SUR ORDONNANCE

Elles sont belle
désirables, et f
rêver plus d'un
Pour PENTHOU
les sept plus b
muses du X on
laissé tomber
partenaires po
n'appartenir q

Viens me faire l'amour
en direct au
08.36.69.37.00
Fantasmons ensemble et gagne
des surprises classées X que
j'ai sélectionnées pour toi.
2,23 Frs/Mn

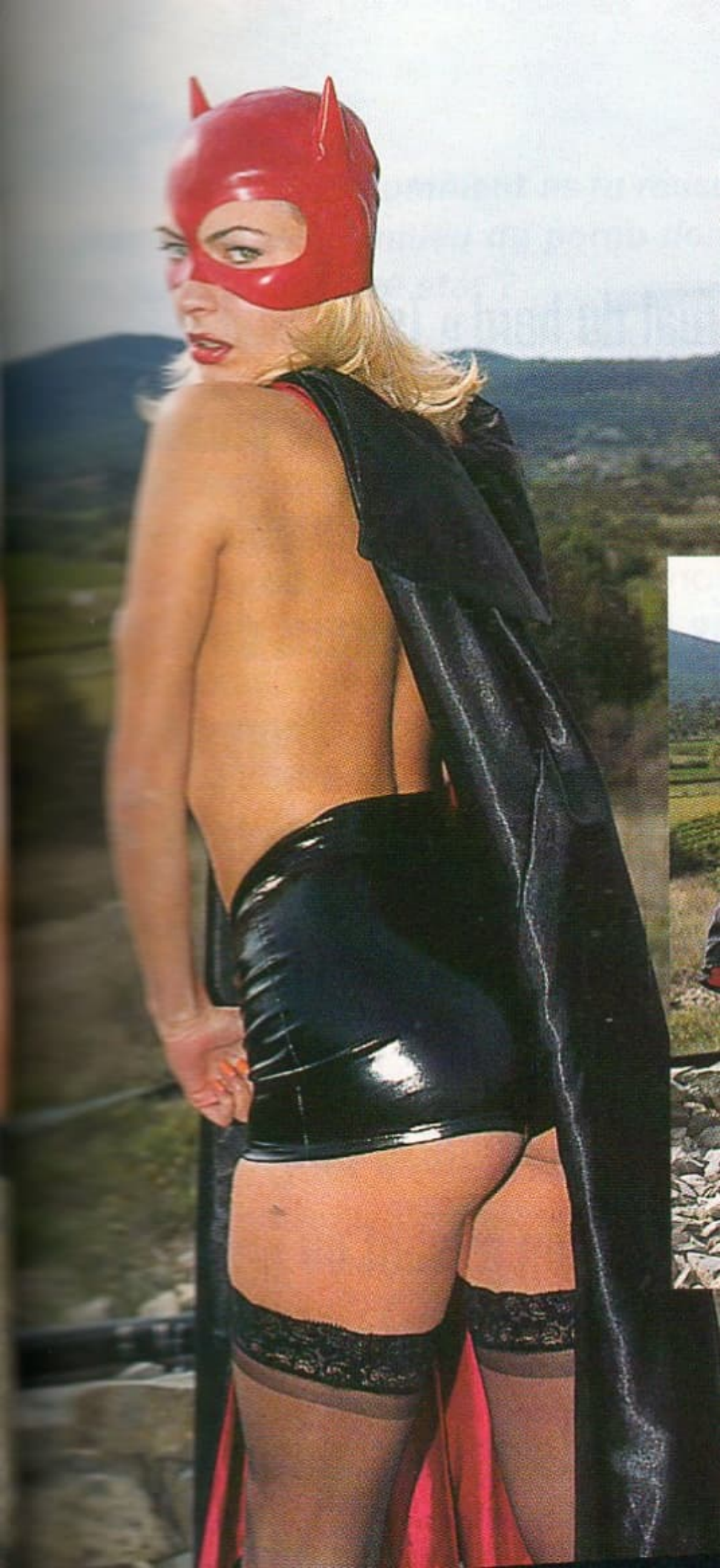

WOLFGANG PAR WOLFGANG

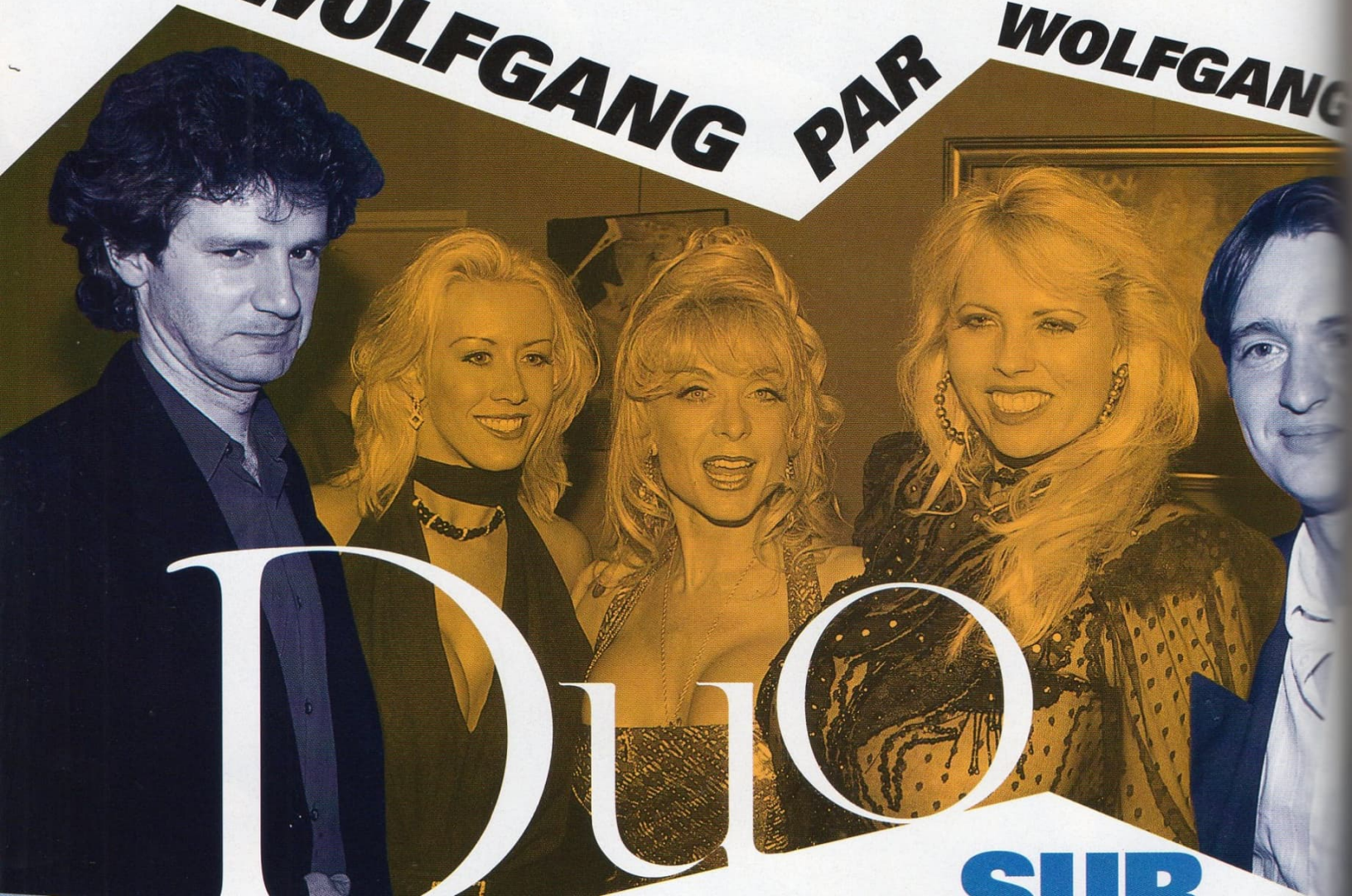

Duo

SUR

L'EXPÉRIENCE

LES CASSEUSES

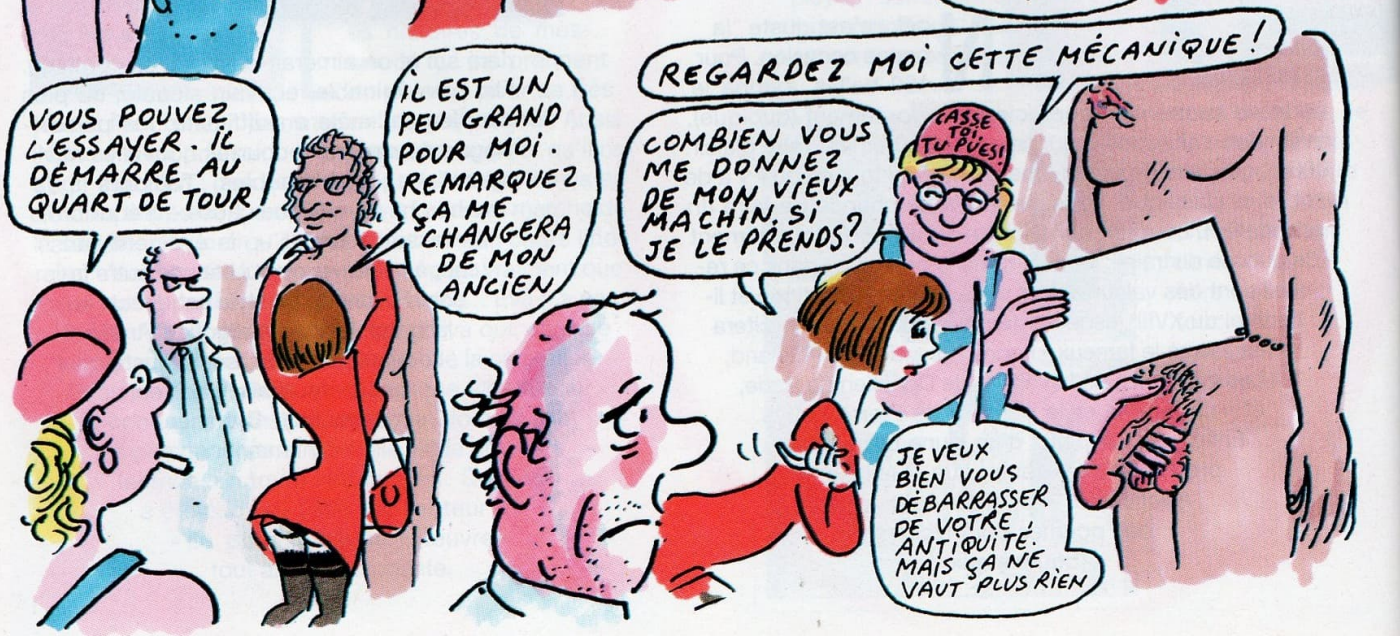

EH, SONIA!
J'HALLUCINE!
OÙ AS TU TROUVÉ CE TRÉSOR?
UN MODÈLE 1934, ÉTAT NEUF AVEC SES FRINGUES D'ORIGINE!
CASSE TOI TU PUES!
QUELLE SPLENDEUR!
CASSE TOI TU PUES!
JE NE ME LASSE PAS DE LE REGARDER!
UNE PÉTASSE M'A ACHETÉ UNE SALOPERIE DES ANNÉES 60, ET M'A LAISSÉ CETTE MERVEILLE EN REPRISE. POUR DES CLOPINETTES!
CASSE TOI TU PUES!
ON N'EN FAIT PLUS DES COMME ÇA!
TOUT CE QU'IL A BESOIN, C'EST D'UN PETIT CHECK UP D'UN BON NETTOYAGE ET D'UN PEU DE TENDRESSE...
ON VA TE BICHONNER, MON PETIT VIEUX...
WOLINSKI 91

ANITA DARK

"Je suis Hongroise, [illegible] ans, et j'ai commencé par poser nue pour des photos de charme."

"Au début, je ne voulais absolument pas tourner dans des films x."

PHOTOS : JEAN-JACQUES MACHA

ANITA
DARK

Comme elle le dit elle-même, Anita Dark n'était pas du tout destinée à faire du hard. Et puis, et puis… Elle rencontre son alter ego Anita Blond, aussi hongroise qu'elle, aussi blonde qu'elle est « dark », et tout va s'enchaîner. L'an dernier sort « Pornovista », de Pascal Delaunay, leur premier film porno, où elles s'adonnent entre elles à des caresses inavouables. Irrésistiblement belle, demandée par tous les metteurs en scène, Anita Dark a obtenu, cette année, l'Award du X à Bruxelles.

Je suis une véritable nymphomane

et je te le prouve au

08.36.68.35.56

Retrouve-moi sur mon numéro direct pour dialoguer, faire des rencontres, gagner des K7 vidéos et l'occasion d'assister à un tournage X...

3615
ONDINE*
clé 022
La ligne hard-crade
08 36 65 06 60*
08 36 65 00 22***

36 15
ULLA
AGL : 1,29 F/mn
Laissez vous aller...
Tél : 08.36.69.00.00
AGL : 2,23 F/mn
PRIVATE DETECTIVE
COLMAX

PENTHOUSE

ANITA BLOND

LAURE SAINCLAIR

LEA MARTINI

LES 7 PLUS BELLES STARS DU X

1997

ANITA DARK

CORALIE

OLIVIA DEL RIO

N'J DE BAHIA

© 1996. 1965 Broadway. Imprimé en France. Ce calendrier ne peut être vendu sans le PENTHOUSE n°143, décembre 1996.

ANITA DARK

MARDI MERCREDI JEUDI VENDREDI SAMEDI DIMANCHE